

HAL Normandie Université

ARCHIVES OUVERTES DE LA COMMUNAUTÉ SCIENTIFIQUE NORMANDE

Boîte à outils : Former les chercheurs à HAL

Atelier Journées CasuHAL – 18 juin 2019

Isabelle Gras (SCD AMU) & Céline Chuiton (SCD UNICAEN)

HAL NORMANDIE UNIVERSITÉ :
ARCHIVE OUVERTE
DE LA COMMUNAUTÉ SCIENTIFIQUE
NORMANDE.

Calendrier

CasuHal

Aujourd'hui ◀ ▶ **mardi, 11 juin** ▾

mardi, 2 juillet

9:30am Casuhal - Visio "ORCID et HAL"

Événements jusqu'au 8/15. [Rechercher des événements après cette date](#)

Résultats de l'enquête flash : quelles fonctionnalités pour HAL ?

nalarcon Tue 22 January 2019 Enquêtes Enquête flash, fonctionnalités

En novembre 2018, nous vous interrogeons sur vos préférences en matière de fonctionnalités pour HAL. Voici un résumé des résultats sous forme d'infographie à télécharger au format PDF : Casuhal – Enquête flash Fonctionnalités

[CONTINUE READING ▶](#)

L'articulation archives institutionnelles / HAL : une étude DIST-CNRS

nalarcon Thu 20 December 2018 Lectures Archive institutionnelle, archive ouverte, Cabinet Orouk, DIST-CNRS, études, HAL, Rapport

casuHAL
@CasuHal

2. Documentation HAL du CCSD

Guide des utilisateurs de HAL pour créer son compte, déposer, créer son IdHAL, son CV, gérer ses dépôts, faire des statistiques...

<https://doc.archives-ouvertes.fr/>

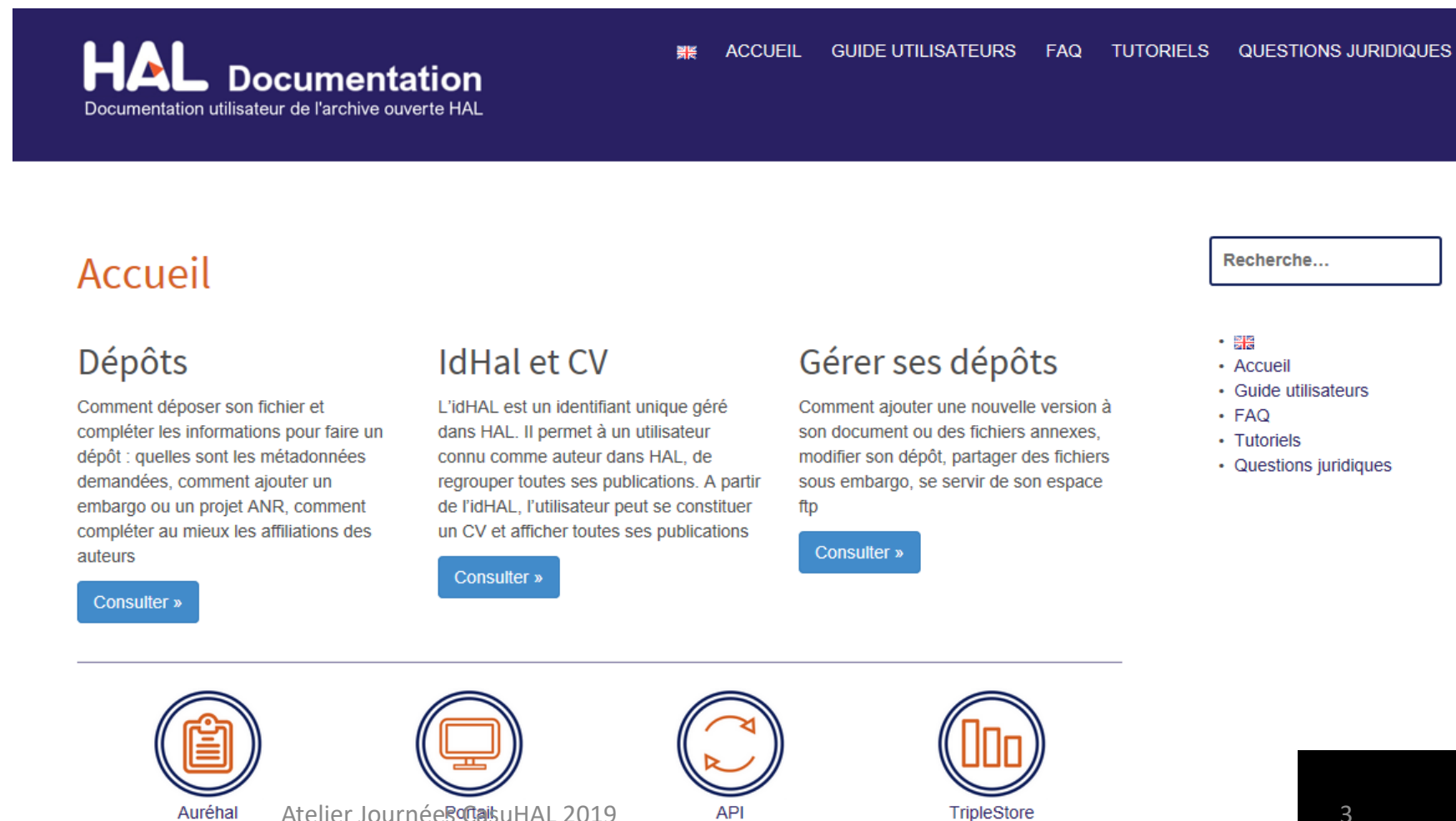

HAL Documentation
Documentation utilisateur de l'archive ouverte HAL

ACCUEIL GUIDE UTILISATEURS FAQ TUTORIELS QUESTIONS JURIDIQUES

Recherche...

Accueil

Dépôts
Comment déposer son fichier et compléter les informations pour faire un dépôt : quelles sont les métadonnées demandées, comment ajouter un embargo ou un projet ANR, comment compléter au mieux les affiliations des auteurs
[Consulter »](#)

IdHal et CV
L'idHAL est un identifiant unique géré dans HAL. Il permet à un utilisateur connu comme auteur dans HAL, de regrouper toutes ses publications. A partir de l'idHAL, l'utilisateur peut se constituer un CV et afficher toutes ses publications
[Consulter »](#)

Gérer ses dépôts
Comment ajouter une nouvelle version à son document ou des fichiers annexes, modifier son dépôt, partager des fichiers sous embargo, se servir de son espace ftp
[Consulter »](#)

-  Accueil
- Guide utilisateurs
- FAQ
- Tutoriels
- Questions juridiques

 Auréhal

 Atelier Journées Open HAL 2019

 API

 TripleStore

3. Le wiki du CCSD

Accueil
Modifications récentes
Page au hasard
Aide

Outils
Pages liées
Suivi des pages liées
Pages spéciales
Version imprimable
Adresse de cette version
Information sur la page

Page [Discussion](#)

Lire [Voir le texte source](#) [Historique](#)

Rechercher

Accueil

Ce wiki est à la disposition de la communauté des utilisateurs de HAL, afin de permettre un partage des outils, spécifications et bonnes pratiques dans HAL.

Informations générales

- CasuHAL : club utilisateur de HAL
 - [Journée CasuHal 2018](#)
 - [Journée CasuHal 2017](#)
- [Documentation HAL du CCSD](#)
- [Manuel administrateur HAL](#)
- [Annuaire des administrateurs HAL](#)
- [Liste des portails HAL](#)
- [Événements organisés pour l'OpenAccessWeek](#)
- [Loi pour une république numérique](#)
- [Politiques des presses universitaires](#)

Bonnes pratiques et tutoriels de saisie dans HAL

- [Recommandations pour la saisie des noms de structure](#)
- [Aide à la saisie par type de document](#)
- [Tutoriels sur le dépôt dans HAL](#)
- [Supports de communication](#)
- [Exemples de sites intégrant un flux provenant de HAL](#)
- [Messages-types](#)

Un incontournable pour partager des outils et des bonnes pratiques au sein de la communauté des utilisateurs de HAL :

<https://wiki.ccsd.cnrs.fr/wikis/hal/index.php/Accueil>

4. Des supports de formation...

Wiki CCSD : présentation de supports réalisés dans les établissements pour aider au dépôt dans HAL :

https://wiki.ccsd.cnrs.fr/wikis/hal/index.php/Tutoriels_sur_le_d%C3%A9p%C3%B4t_dans_HAL

Et aussi sur Slideshare :

<https://fr.slideshare.net/magalielegall/atelier-interne-le-portail-hal-descartes>

4. Des fiches pratiques...

i QU'EST-CE QUE L'OA ? **i**

LA VOIE VERTE

LA VOIE DORÉE

POLITIQUES NATIONALES ET EUROPÉENNES

LE DÉVELOPPEMENT DE NOUVEAUX MODES

DE PUBLICATION EN OPEN ACCESS

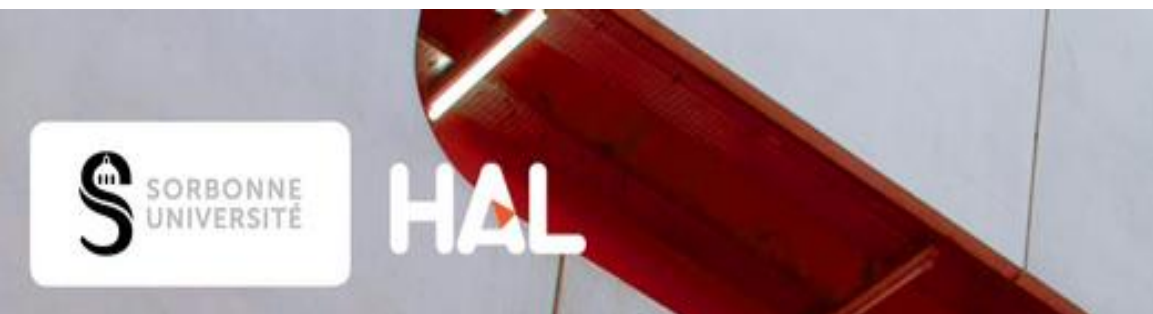

Fiches pratiques pour la Faculté des Sciences

Déposer ses publications dans HAL (Sciences)

Le transfert entre HAL et arXiv

HAL connecté à PubMed

Loi pour une République Numérique

L'attribution des DOI

Les éditeurs prédateurs

Bibliothèques de l'université d'Aix-Marseille / Guides thématiques / Open access / Qu'est-ce que l'open access ?

Open access

Tout savoir sur l'Open Access à Aix-Marseille Université

[Qu'est-ce que l'open access ?](#)

[Qu'est-ce que l'open access ?](#)

4. Des vidéos...

Présentation de portails HAL :

UVSQ : <https://www.youtube.com/watch?v=KvNFOVob9Kc>

Normandie Université :

https://www.youtube.com/watch?time_continue=1&v=5e8MsQr-z74

Lyon 1 : <https://www.youtube.com/watch?v=LM4e3c3uWRo>

Parole de chercheurs :

https://www.youtube.com/results?search_query=%22Sciences+ouverte+%C3%A0+%27Ouest+-+Paroles+de+chercheurs%22+AND+%22Universit%C3%A9+Bretagne+Loire%22

HAL et pourquoi déposer ? (UNIROUEN) : https://webtv.univ-rouen.fr/videos/03-10-2017-140049-partie-8_64952/

4. Et des posters

UNIVERSITÉ TOULOUSE Jean Jaurès
 Direction en Appui à la Recherche (DAR), Université de Toulouse, UT2J, Toulouse, France
 Françoise Gouzi

Portail d'archives ouvertes HAL-UT2
<https://hal-univ-tlse2.archives-ouvertes.fr/>

HAL archives-ouvertes.fr

- > Près de 7000 documents en texte intégral
- > Près de 9000 notices
- > 14 collections HAL
- > + de 700 thèses en texte intégral (TEL)
- > + de 120 mémoires en texte intégral (DUMAS)
- > + de 400 mémoires sur DANTE <http://dante.univ-tlse2.fr/> (EPrint)

Évolution des dépôts sur HAL L'UT2J en quelques chiffres

657 enseignants-chercheurs
 65 chercheurs
 900 doctorants

- > 10 unités mixtes de recherche (UMR)
- > 13 équipes d'accueil (EA)

Politique et stratégie

- > PATCHWORK MANDATE ou mandat de dépôt "sur mesure" : 7 laboratoires/23 ont signé une convention avec la Direction en Appui à la Recherche.
- > Principe de l'auto-archivage, sensibilisation à l'open access (pas d'obligation !)

Objectif

- > 70 % de dépôt en texte intégral (mode : mandat "sur mesure")

Services documentaires associés

- > Offre de services pour les laboratoires : droits d'auteurs et politiques éditoriales, contrôle qualité des métadonnées, exports HAL pour les rapports, connecteur HAL-KSUP, accompagnement vers l'édition électronique ouverte.
- > Ateliers collectifs et individuels pour les enseignants-chercheurs, chercheurs, doctorants.
- > Organisation de journées d'études et "open access week"

Moyens humains

- > Personnel dédié : 1 ETP (Direction en Appui à la Recherche) + 0,5 ETP (SCD) + 1,2 ETP (UMR)
- > GT Open Access : enseignants-chercheurs, doctorants, professionnels IST
- > Réseau de 14 référents HAL (laboratoires et équipes d'accueil)

Contact : hal-univ-tlse2@ccsd.cnrs.fr

L'Open Access LIBRE ACCÈS : OUVRONS LA VOIE !

L'Open Access consiste à promouvoir un accès libre et gratuit à la production scientifique sous forme numérique. Ce mouvement, débuté dans les années 1990 avec la création d'arXiv, ne cesse de prendre de l'ampleur. Alors qu'au début des années 2000, seules quelques institutions se prononçaient en faveur de l'Open Science, aujourd'hui, des universités du monde entier, les États ou encore la Commission Européenne s'engagent. Ils reconnaissent l'importance de favoriser l'accès à la Science, pour des raisons humanistes mais aussi économiques. L'Open Access promeut l'accès aux résultats de la recherche au plus grand nombre et permet de contourner l'instable appétit des éditeurs privés qui imposent aux établissements universitaires des abonnements toujours plus élevés.

À travers où les actions se multiplient en sa faveur, cette exposition propose de faire un point sur les grandes lignes de ce mouvement.

Depuis le mois d'octobre 2017, l'INSA de Toulouse s'est doté d'un portail HAL destiné à rendre accessible la production des chercheurs et de ses laboratoires.
<https://hal.insa-toulouse.fr/>

LIBÉREZ LA SCIENCE !

Accéder librement aux résultats de la recherche est primordial dans certains domaines et bénéficie à la société toute entière. Songeons à la lutte contre les grandes épidémies dans des pays où, bien souvent, les chercheurs n'ont pas les moyens de s'abonner aux grandes revues. Les données accessibles à tous replacent la science et les scientifiques au cœur du débat citoyen et permettent d'éclairer les enjeux sociétaux. Comme le démontrent différentes études, l'accès ouvert à la littérature scientifique permet d'augmenter la visibilité des chercheurs et de diffuser leur travail. Les laboratoires sont davantage visibles et mieux valorisés.

LE MOUVEMENT OPEN ACCESS EN QUELQUES DATES :

- 1991 - Lancement d'arXiv, archive de publications d'articles scientifiques (principalement en physique, mais aussi dans d'autres disciplines)
- 2001 - Création d'HAL par le CNRS
- 2002 - Déclaration de Budapest
- 2003 - Création de DOAJ, répertoire des revues en libre accès
- 2008 - Déclaration de Berlin
- 2012 - La Commission européenne s'engage à soutenir le dépôt des articles français de ses chercheurs en libre accès après une période d'embargo de 6 à 12 mois
- 2013 - Loi Open Access en Allemagne
- 2014 - Lancement du programme européen
- 2016 - Loi Relative Numérique en France
- 2017 - Lancement du portail HAL INSA

La Budapest Open Access Initiative est une déclaration publique établissant les principes de l'Open Access. Elle le définit ainsi :

« Par « accès libre » [la littérature de recherche] valide par les pairs, nous entendons sa mise à disposition gratuite sur l'internet public, permettant à tout un chacun de lire, télécharger, copier, transmettre, imprimer, chercher ou créer un lien vers le texte intégral de ces articles, les analyser automatiquement pour les indexer, s'en servir comme données pour un logiciel, ou s'en servir à toute autre fin légale, sans barrière financière, légale ou technique autre que celles indissociables de l'accès et de l'utilisation d'Internet. La seule contrainte sur la reproduction et la distribution est le seul rôle du droit d'auteur dans ce contexte devant être de garantir aux auteurs un contrôle sur l'intégrité de leurs travaux et le droit à être correctement reconnus et cités. »

La déclaration est signée au départ par seize chercheurs, issus de six mondes entiers. En 2016, 8000 personnes et plus de 100 institutions sont devenues signataires.

JE CRÉE MON IdHAL

POURQUOI ?

- Pour créer et maîtriser mon identité numérique chercheur**
 Cela règle le problème d'harmonie, de cohésion, de toutes les traces, de façon cohérente de tout et facilite la recherche dans tout.
- Pour maîtriser les publications affiliées à mon nom**
 Cela évite la création d'autres formes auteurs, améliore la visibilité de mes publications et offre mon CV dans une URL, permanente.

COMMENT PROCÉDER ?

- UNE FOIS CONNECTÉ : Mon espace > Mon profil > Créer mon IdHAL**
 Prérequis : avoir un compte et se connecter au portail HAL INSA. Choisir son IdHAL en insérant les publications associées à vos travaux.
- LE +**

- Enrichir mon IdHAL en associant mon ORCID, mon IdRef, et mes réseaux sociaux (facebook, twitter, academia, researchgate, googlescholar)
- Créer et personnaliser mon CV dynamique
- Exploiter des statistiques de dépôt et de consultations
- Expoter mes publications pour alimenter des rapports ou un site web

En savoir + <https://hal-normandie-univ.archives-ouvertes.fr/>
 Contact : hal@normandie-univ.fr

Idée reçue #6
 « L'Open Access, ce n'est pas pour moi ! »

POURQUOI ?

- « C'EST TROP LONG DE PENSER DANS UNE ARCHIVE OUVERTE ? LE TOUTE FAÇON, MA FAIR PERSONNELLE DU MON RÉSEAU SOCIAL SCIENTIFIQUE SUFFIT ! »
- Le dépôt en archive ouverte doit être soigné pour garantir la qualité des données, leur référencement et leur bonne visibilité. Archives ouvertes et réseaux sociaux ne sont pas antagonistes, mais ils n'ont pas la même finalité.

POURQUOI ?

- Peut-on vraiment accéder à votre production sans barrière et de façon pérenne ?
- Est-elle bien référencée, pour un humain comme pour une machine ?
- Est-ce bien conforme à la réglementation et dans l'intérêt de vos droits ?
- Connaissez-vous l'usage qui est fait de vos données ?

Dans une archive ouverte, la réponse est oui !
 Prenez conseil auprès de votre bibliothécaire/documentaliste et de votre service juridique si vous souhaitez être diffusé en libre accès, ils sont là pour vous aider !

EN PLUS, IL N'Y PAS DE REVUE EN OPEN ACCESS DANS MON DOMAINE.

- Il existe des revues en libre accès dans toutes les disciplines. L'université de l'Open Access est en pleine expansion. Renseignez-vous !
- Consultez par exemple la liste des disciplines couvertes par le DOAJ, le ROAD ou le ROADx. Sinon, demandez conseil à votre bibliothécaire/documentaliste.

J'AI DÉJÀ ACCÈS À TOUTE LA LITTÉRATURE SCIENTIFIQUE DU MONDE VIA MES ABONNEMENTS INSTITUTIONNELS.

- D'autres dans le monde n'ont pas cette chance, ils seront peut-être heureux de lire vos travaux !
- L'accès pour tous aux résultats de la recherche est une revendication qui émane du monde de la recherche, elle est à la base du mouvement Open Access « U ». Elle vaut non seulement pour la communauté scientifique (nécessité d'accès selon les pays, les disciplines), mais aussi pour le grand public.

Approfondissez le sujet par la lecture d'un article fondateur :
 « Impact de l'ouverture de la production scientifique (publications, données) sur le plan académique, économique et sociétal ».

UNIVERSITÉ DE LYON | IDEX LYON

5. Autour de la Loi pour une République numérique

Du texte à son décryptage sans oublier la FAQ de Couperin :

https://wiki.ccsd.cnrs.fr/wikis/hal/index.php/Loi_pour_une_r%C3%A9publique_num%C3%A9rique

Vidéo :

<https://www.youtube.com/watch?v=ftXwSPGPJiU&feature=youtu.be>

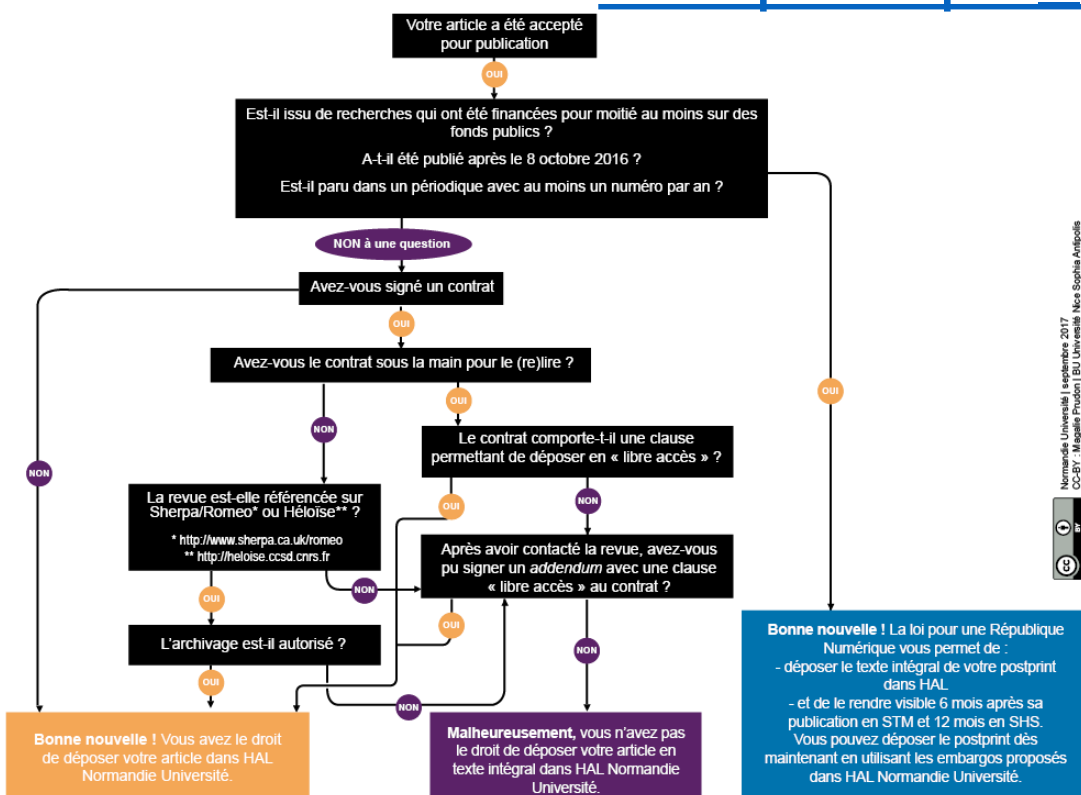

WILLO

Droits et obligations des chercheurs de diffuser leurs publications en libre accès

6. Le site Open Access Couperin

<https://openaccess.couperin.org>

open access france Le site couperin de l'accès ouvert en France

— [Aller au menu | Aller au contenu | AA | Aa] —

Votre Recherche

QU'EST-CE QUE L'OA ? L'OA EN PRATIQUE BOÎTE À OUTILS NOS ÉVÉNEMENTS OPENAIRE

Vous êtes ici : [Open Access France](#) » [L'OA en pratique](#) » [Ai-je le droit ?](#)

AI-JE LE DROIT ?

Quelle version de ma publication ai-je le droit de déposer en archive ouverte ? Dois-je appliquer un embargo ?

Cet article vous explique les différences entre les différentes versions d'une publication scientifique et vous renseigne sur les embargos qui sont parfois imposés par les éditeurs.

La loi Numérique

La loi République numérique facilite la diffusion en libre accès des publications scientifiques. Cet article vous explique comment.

FAQ SUR LA LOI RÉPUBLIQUE NUMÉRIQUE

- Comment ?
- Où ?
- Pour les éditeurs
- Quand ?
- Qui ?
- Qui ? Les collaborations internationales

7. Le site « Ouvrir la science »

GUIDE D'APPLICATION
DE LA LOI POUR UNE
RÉPUBLIQUE
NUMÉRIQUE (ART. 30) –
ECRITS SCIENTIFIQUES –
VERSION COURTE

2018

Télécharger

NOTES DU COMITÉ

Ce guide a été rédigé par des chercheurs, des juristes et des professionnels de l'Information scientifique et technique afin d'informer de manière simple les chercheurs des nouveaux droits que la loi pour une République numérique d'octobre 2016 leur a ouverts pour la diffusion de leurs écrits publiés dans des revues scientifiques.

<https://www.ouvrirlascience.fr/guide-application-loi-republique-numerique-article-30-ecrits-scientifiques-version-courte/>

8. Se former en jouant

Jeu Super Open Research (Université de Guyane) :

<https://zenodo.org/record/1409702>

Jeu Open Strategist (Université de Guyane) :

<https://doi.org/10.5281/zenodo.1409792>

Jeu fastoche HAL (Université de Guyane) :

<http://doi.org/10.5281/zenodo.1409806>

The Game of Open Access :

<http://eprints.hud.ac.uk/id/eprint/34581/>

9. Open Access Week

OPEN International **ACCESS WEEK**

BULAC
[pro] [A9] [v] [n] [e] [s]

**JOURNÉE « ACCÈS OUVERT » 2017
à la BULAC !**

Le 24 octobre après-midi, rendez-vous en RJ.21 :

- 14h - 15h, présentation de l' « Accès ouvert »
- 15h30 - 17h30, ateliers découverte en continu : explorez, téléchargez, déposez, partagez...

Accès libre

Plus d'infos sur www.bulac.fr

BU Paris Nanterre @BUNanterre · 17 déc. 2018

Vous avez été plus d'une centaine à participer cette année à l'[#OA_UPN](#), la semaine dédiée à l'[#OpenAccess](#) à l'[@UParisNanterre](#). Merci ! N'oubliez pas : le [#HALathon](#) continue jusqu'au 31 décembre : envoyez-nous les textes de vos publications, nous les déposons dans [#HAL](#) pour vous !

10. HALathon

BU Paris Nanterre @BUNanterre · 17 déc. 2018

Vous avez été plus d'une centaine à participer cette année à l' #OA_UPN, la semaine dédiée à l' #OpenAccess à l' @UParisNanterre. Merci ! N'oubliez pas : le #HALathon continue jusqu'au 31 décembre : envoyez-nous les textes de vos publications, nous les déposons dans #HAL pour vous !

Toulouse I

HALATHON

Objectif : 75% de texte intégral !

Déposez vos travaux et boostez le nombre de publications de votre laboratoire dans HAL

Toutes les infos sur :
<https://hal.insa-toulouse.fr>

Une belle carte
à jouer
pour partager
la Recherche !

HAL
OUVRONS LA SCIENCE I

Atelier Journées CasuHAL 2019

Bibliothèque Michel Serres

Lyon | 1^{er} Avril ▶ 30 Avril

HALATHON

Plus de 500 fichiers reçus

sur les 3 établissements

INSA

Université Claude Bernard

ÉCOLE CENTRALE LYON

Le HALathon, comment ça marche ?

1 Envoyez-nous
les fichiers de vos publications

- du 1er au 30 avril
- de préférence les post print ou version finale auteur acceptée pour publication

2 Nous vérifions
les droits de dépôt

Vérification :

- des droits donnés par les éditeurs
- de la conformité avec la Loi pour une République numérique

3 Nous déposons
vos publications dans HAL

- en créant la notice descriptive si besoin

Il reste encore quelques jours pour nous envoyer vos fichiers

A l'une des adresses suivantes :

- nicolas.jardin@ec-lyon.fr
- hal@insa-lyon.fr
- hal@univ-lyon1.fr

images : vecteurs freepik

ÉCOLE CENTRALE LYON

12. Le poster du circuit des Thèses en France

la bande dessinée présentant la spécificité du circuit des Thèses en France (présentée au congrès ETD Lille 2016 ayant reçu le prix du public)

<https://www.slideshare.net/abesweb/poster-presentation-thesesfr>

step | **star** | **theses.fr**

L'arrêté du 25 mai 2016 (NOR: MEN5011529A) relatif à la délivrance du diplôme national de doctorat rend obligatoire le dépôt sous forme électronique et garantit une pratique largement répandue depuis 2008.

L'Agence bibliographique de l'enseignement supérieur (ABES) a mis en place deux applications professionnelles : STEP pour les thèses en préparation, STAR pour les thèses soutenues et déposées au format électronique. L'ensemble du cycle de la thèse est valorisé par le moteur de recherche theses.fr, qui facilite également l'accès au texte intégral.

L'ABES LE SITE THESES

TOUT COMMENCE COMME CECI

JE COMMENCE MA THÈSE ET J'ARRIVE BIEN QU'EN SE SOIT.

BIEN SÛR, VOUS COMMENCEZ EN DÉCALÉ ?

LE MOYEN DE RÉGULER, POUR LES THÈSES, C'EST LES PRÉCÉDENCES !

AUCUNE INFORTUNE !

LES THÈSES EN COURS SONT BIEN EN COURS !

ET EN PLUS LES INFORMATIONS SERONT AUTOMATIQUEMENT REMPLIES DANS STEP.

LE V.É.D. MA THÈSE EST DÉPOSÉE ?

BIEN SÛR, MAIS LES RECOMMANDATIONS ET LE RÉSUMÉ ?

UN BOUT DE

LE DÉPART DE LA THÈSE EST DÉPOSÉ DANS LE MOTEUR DE RECHERCHE THESES.FR

LE COMPTAGE EST EN COURS.

VICTOIRE

FÉLICITATIONS ?

PARTOUT ?

SOUS-ÉVALUÉS ?

LES THÈSES EN COURS SONT BIEN EN COURS !

AINSI

PAGE WEB DE LA THÈSE

PAGE WEB DE LA THÈSE EN LIGNE

PAGE WEB DE LA THÈSE EN LIGNE

ET POUR QUOI PAS ?

AU FINAL

THÈSES EN CHIFFRES

76 000 THÈSES EN PRÉPARATION
215 000 THÈSES SOUTENUES
ACCÈS AU TEXTE INTÉGRAL DE 50 000 THÈSES SOUTENUES
200 000 PERSONNES EN LIEN AVEC DES THÈSES REÇUES

300 CORRESPONDANTS DANS
150 ÉTABLISSEMENTS HABILITÉS
À DELIVRER LE DOCTORAT

STEP - STAR EN CHIFFRES

abes | JUILLET 2016
STEP // WWW.THESES.FR

13. Le carnet Hypothèse de Toul'AO

<https://openarchiv.hypotheses.org/>

